

PIANO -1 - SETTORE 8



TABELLA DATI AUTORIMESSA - BOX

TIPOLOGIA	N. BOX	MQ	SETTORE
BOX DOPPIO GRANDE	16	28.00	SETT. 8
BOX DOPPIO GRANDE	17	47.76	SETT. 8
BOX SINGOLO GRANDE	18	23.04	SETT. 8

PROGETTO:
"RESIDENZA TARVISIUM"
 Viale Cesare Battisti - Treviso

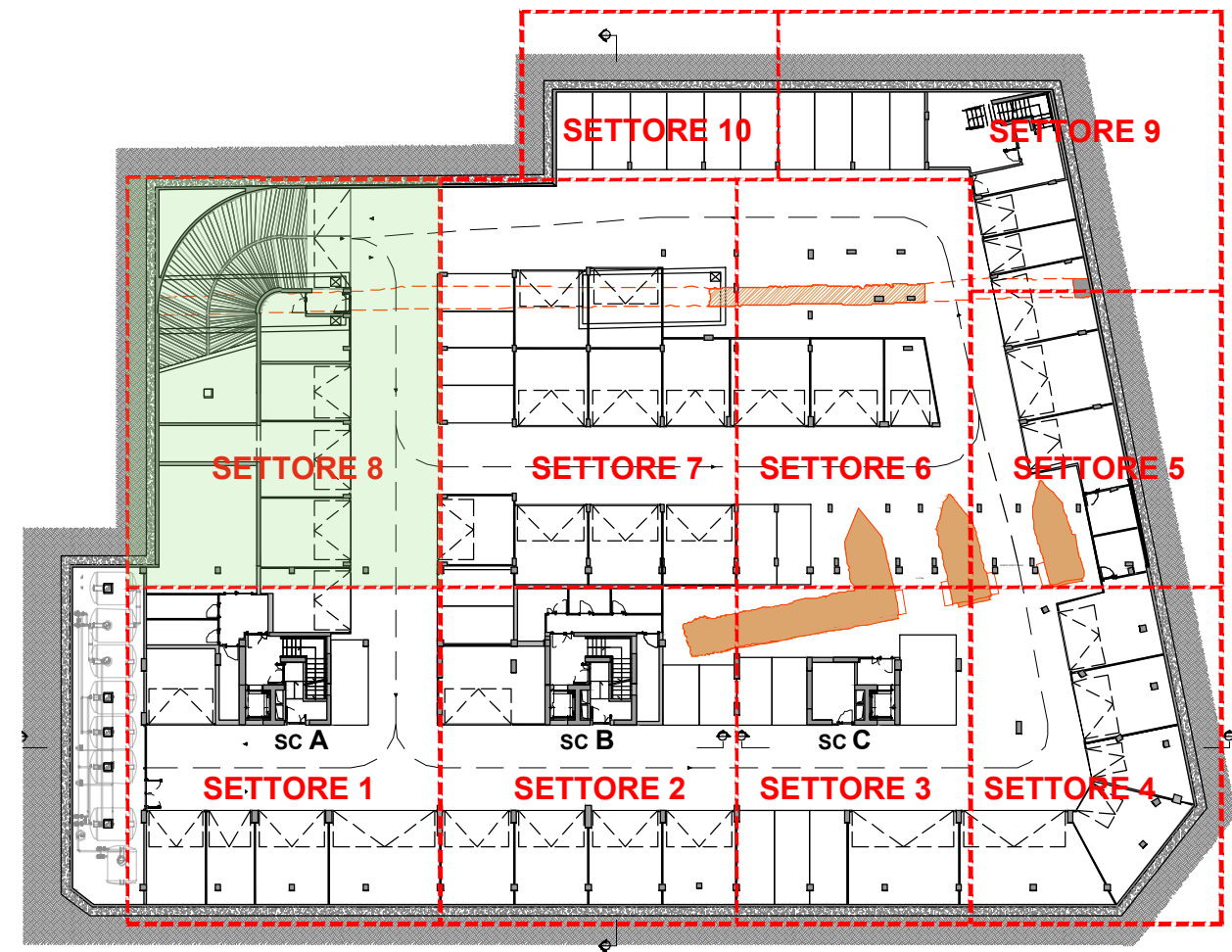

COMMITTENTE:
"NUMERIA S.G.R. S.P.A. - FONDO TARVISIUM"
 Via Eroi di Podrate 13, 31057 Silea (TV)

GRUPPO DI LAVORO:
 Progetto Architettonico:
 Studio Costa Architecture - Arch. Angelo Costa
 Coordinamento e Progetto Strutturale:
 Studio Contini Ingegnere - Ing. Giulio Contini
 Progetto Impiantistico:
 Studio Bovo Ingegneri Associati - Ing. Alessandro Bovo

ELABORATO:
 STRALCIO PIANTA PIANO INTERRATO
 BOX 16-17-18

SCALA	DATA	REV.
1:100	01/04/2022	07

PIANO -1
 SCALA A

SETTORE
8